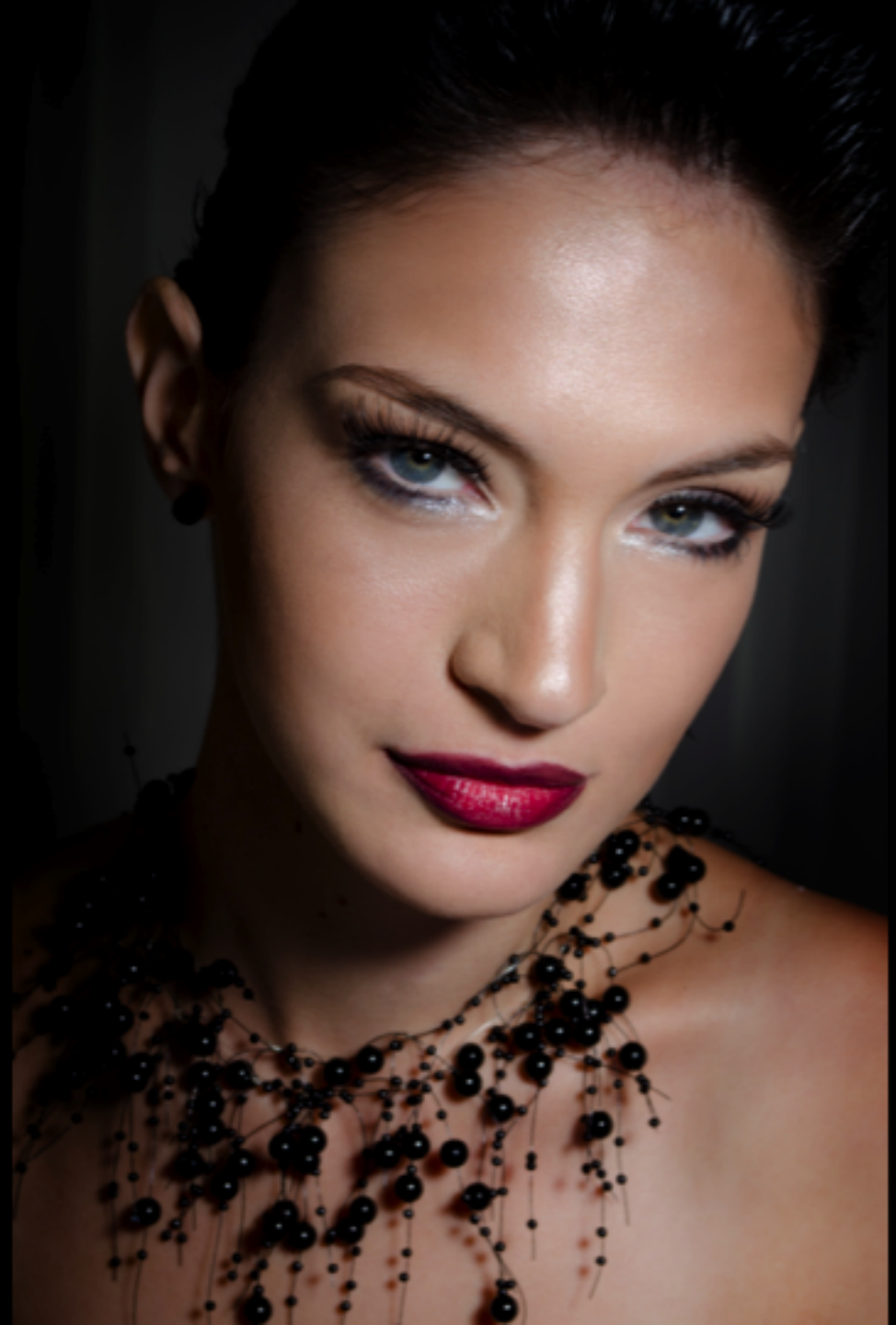

Um olhar que aprisiona

Cílios Postiços
Sabe aplicar?

Simples e rápido

O segredo para o sucesso no uso deste poderoso acessório está na hora da escolha. Cada modelo de cílios revela um resultado diferente e combina com determinados tipos de olhos. Desde o look mais natural até mesmo ao mais poderoso, eles podem estar em equilíbrio sem se destacar mais do que necessário. Por isso, não é preciso "ter medo" de usá-los.

Na medida certa

- **Artísticos:** É excelente para ser usado à noite, em produções mais conceituais ou que exijam a necessidade de efeitos mais elaborados. Podem ser encontrados em várias cores, estilos e tamanhos, e deixam o olhar mais divertido.

- **Anatômicos:** Possuem fios em tamanhos crescentes que dão impressão de que os olhos são amendoados.

- **Volumosos:** Possuem fios mais grossos e espessos. Deixam o olhar mais pesado e são indicados para eventos noturnos.

- **Longos:** Dão a sensação de que os olhos são maiores, pois possuem fios maiores e mais espaçados.

- **Trançados ou cruzados:** O mais natural dos cílios. Possuem os fios entrelaçados que, quando junto aos naturais, se camuflam.

- **Tufos:** Perfeito para corrigir falhas, não precisa ser utilizado no olho todo. Pode ser aplicado somente nos cantos para abrir mais o olhar.

(1) Após a preparação e correção da pele, aplique uma sombra neutra em toda a pálpebra e esfume uma sombra ou lápis preto delineando a raiz dos cílios superior e inferior.

(2) Em seguida, aplique uma camada de máscara nos cílios naturais.

(3) Com o auxílio de uma pinça, retire os cílios autoadesivos da embalagem e aplique-o rente a raiz dos cílios naturais.

Dicas Preciosas

- Ao usar cílios que necessitem a aplicação de cola, uma boa estratégia na hora de colar é passar a cola no dorso da mão e passar os cílios postiços sobre ela. Isso evita aquela meleca

- Nos cílios, além de evitar o desperdício. Para segurá-los na hora de aplicar, use uma pinça e cole os pelinhos postiços o mais próximo possível dos seus cílios naturais.

- Para a cola secar e aderir mais rapidamente ligue o secador em uma potência baixa com vento frio e coloque sobre os cílios.

- Para juntar os cílios postiços com os originais, aplique o curvex e, penteie com um pincel de máscara para cílios .

- Para remover os cílios, com o auxílio de uma haste de algodão aplique um pouco de demaquilante para os olhos na raiz do produto para amolecer a cola.

Dicas Biosseguras

Confira o prazo de validade dos produtos e o registro na ANVISA.

Lave bem as mãos e o rosto.

Sempre retire toda a maquilagem antes de dormir.

Organize a maquiagem para mantê-la limpa e segura – armazene longe do banheiro.

E boa balada. Feliz, colorida e com saúde

CRÉDITOS DO EDITORIAL

Beleza: Marcelo Marques

Biossegurança: Liliana Donatelli

Fotos: Milton Galvani

Modelo: Cristiane França