Biossegurança no atendimento Odontológico: veja o que é importante para você!

Aqui cuidamos da sua Saúde praticando a Biossegurança.

Entenda como:

Em todos os atendimentos odontológicos, utilizamos medidas de prevenção e controle de infecção para proteger a sua saúde e de toda a nossa equipe.

Conheça alguns exemplos:

- esterilização dos instrumentos odontológicos para cada paciente;
- troca de barreiras protetoras e/ou limpeza e desinfecção das superfícies e equipamentos a cada atendimento;
- uso de equipamentos de proteção descartáveis a cada paciente (luvas e máscaras);
- óculos de proteção para pacientes e equipe;
- higienização das mãos antes de colocar e depois de retirar as luvas e sempre que for necessário;
- atualizações periódicas da equipe de saúde bucal quanto à Biossegurança.

Mas o que é a Biossegurança?
A Biossegurança é um conjunto de ações, meios e recursos, que tem como objetivo principal minimizar riscos e prevenir acidentes e outras situações que possam prejudicar a saúde dos pacientes, dos profissionais e do meio ambiente.

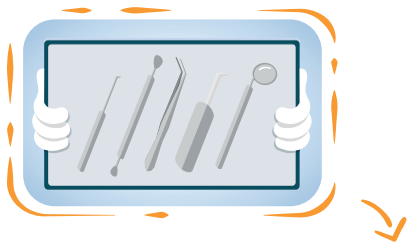

Por que a Biossegurança é importante para você durante o atendimento odontológico?
Porque previne doenças causadas por microrganismos (vírus, bactérias, etc.) que podem ser transmitidos durante o atendimento.

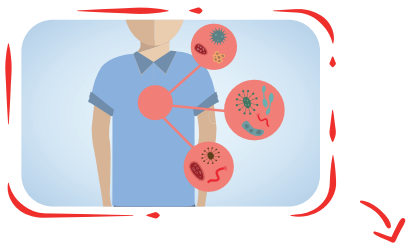

Quais doenças causam maior preocupação?
As Hepatites B e C e a Aids pela gravidade que representam, pelo modo de transmissão e, muitas vezes, por se manifestarem muito tempo depois de adquiridas.

Como as Hepatites B e C e a Aids podem ser transmitidas em um atendimento odontológico?
Os microrganismos causadores dessas doenças podem ser transmitidos por sangue contaminado quando:

- ocorre uma perfuração por exemplo com agulha ou broca;
- em contato com mucosas (olhos, nariz e boca);
- em contato com pele previamente lesionada (queimaduras, machucados);
- mordedura humana com sangue.

E se o profissional sofrer um acidente perfurocortante durante o seu atendimento?
O procedimento deverá será interrompido imediatamente para que as ações preventivas sejam tomadas. Essas medidas são baseadas em evidências científicas e legislação vigente e visam à proteção de pacientes e profissionais.

Como você pode colaborar se acontecer um acidente perfurocortante durante a sua consulta?
É importante que você e o profissional se dirijam à unidade de atendimento de saúde para que sejam realizados alguns exames rápidos. O resultado desses exames ajudará o médico a tomar decisões para prevenir o desenvolvimento de doenças.

Você é obrigado a acompanhar o profissional até a unidade de saúde?
É altamente recomendável para que o médico tenha condições de proteger a sua saúde e a do profissional. Não é obrigatório, mas é muito importante que compareçam juntos nesse primeiro atendimento. De acordo com o protocolo do Ministério da Saúde e recomendações científicas, trata-se de uma emergência médica. A recomendação é que isso ocorra de imediato (preferencialmente nas duas primeiras horas após o acidente).

Esses procedimentos após o acidente terão algum custo para você?
Não haverá qualquer custo para você. O atendimento é gratuito e está disponível na rede pública de saúde em todo o Brasil.

E se você não quiser acompanhar o profissional?
Sua decisão será respeitada. Seu tratamento odontológico seguirá como planejado na próxima consulta. Porém é importante ressaltar que, ao acompanhar o profissional acidentado, você pode colaborar para que a conduta mais adequada seja adotada evitando que ele receba medicamentos desnecessários.

Estudamos e nos dedicamos para que cada consulta sua em nosso serviço odontológico seja sempre a mais segura, tanto para você como para toda a equipe de profissionais envolvidos no cuidado do seu sorriso e da sua saúde!
Se você tiver alguma pergunta em relação à Biossegurança, aos procedimentos ou gostaria de dar alguma sugestão, estamos sempre à sua disposição.

A Biossegurança é um compromisso de todos nós!

Nota: Esse documento foi elaborado pelo grupo "GerAção Biossegurança" que é composto por profissionais que trabalham pela conscientização da importância da Biossegurança na Odontologia e sua aplicação prática. O objetivo principal do grupo é a segurança de todos os envolvidos, tendo como base: evidências científicas, legislação vigente e recomendações nacionais e internacionais.
A responsabilidade pelas práticas de controle de infecções e a segurança dos envolvidos durante os trabalhos e atendimentos é de cada serviço odontológico.

Realização:
GERAÇÃO BIOSSEGURANÇA
Transformando a Odontologia do Brasil.

Apoio:
OSAP.org
The Safest Dental Visit™

Referências Bibliográficas: goo.gl/81Nx7r

Membros Grupo GerAção Biossegurança: goo.gl/9TGWLu